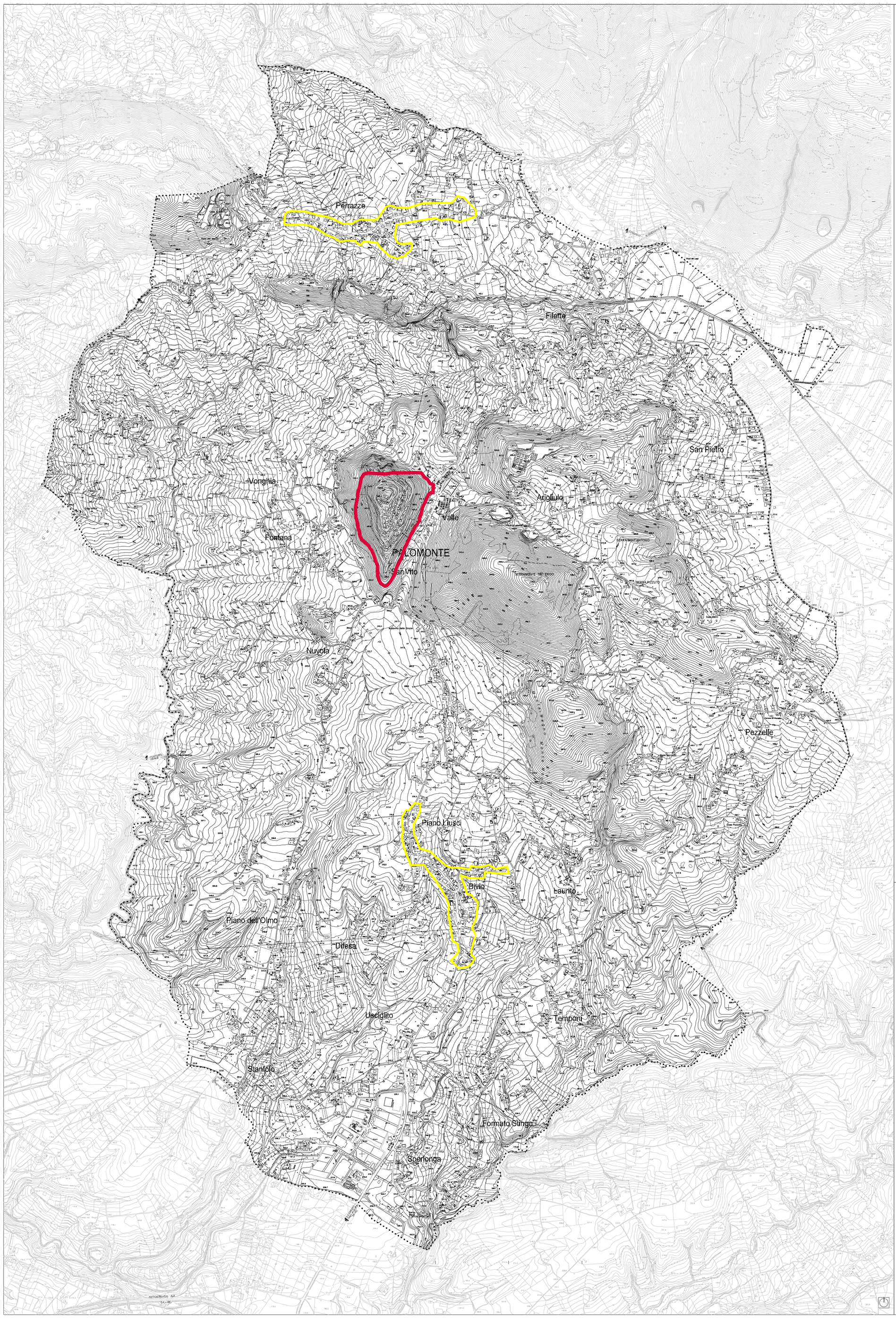

LEGENDA

Limite territorio comunale

Perimetrazione Centro Edificato ex L.R. 17/82
(rif. Delib. G.C. n. 164 del 18.12.2007 - BURC n. 25 del 23.06.2008)

Perimetrazione Piano di Recupero
(rif. Piano di Recupero APPROVATO con Delib. C.C. del 23/09/2010)

RTP

ARCH. PIO CASTIELLO - (Capogruppo Mandatario) - Via Napoli, 216 - Benevento - tel. 0824/315746 - 319891 fax 0824/319891 - Email: piocastiello@studiocastiello.it
(Mandanti) dr.arch. Michele Carfuccio - dr.arch. Donato Ficetola - dr. arch. Paola D'Onofrio - dr. Geol. Antonio Toscano - dr.agr. Angelo Iride - prof. Gennaro Lepore

COMUNE di PALOMONTE (Sa)

oggetto PIANO URBANISTICO COMUNALE (PUC)

(L.R. 16 del 22/12/2004 e s.m.i. - Regolamento di Attuazione n° 5 del 04/08/2011 - BURC n° 53 dell' 08/08/ 2011)

fase: PIANO STRUTTURALE DEL PUC

(a tempo indeterminato ex art.9, del Regolamento)

Approvato con Delibera di C.C.n. 12 del 31.05.2013

IL SINDACO
(dr.Pietro Caporale)

1:25000 1:10000 1:5000 (a) (b) 1:2000 (1) (2) (3)

Palomonte - Perrazze

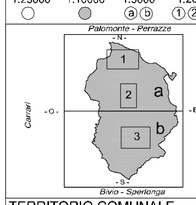

(Q) *QUADRO CONOSCITIVO*

- *QC1 - Quadro normativo e di pianificazione*
- *QC2 - Quadro ambientale*
- *QC3 - Quadro strutturale economico e sociale*
- *QC4 - Quadro strutturale morfologico*

(P) *QUADRO PROGETTUALE*

- *P1 - Trasformabilità del Territorio*
- *P2 - Classificazione delle Aree Azzonamento*
- *P3 - Relazione Illustrativa e Norme*
- *P4 - Rapporto Ambientale (VAS)*

TERRITORIO COMUNALE	sigla allto	numero allto
ANTECEDENTI URBANISTICI: PIANO DI RECUPERO e PERIMETRAZIONE CENTRI EDIFICATI L.R.17/82	QC1.09	09

PROGETTO URBANISTICO : dr. arch. Pio CASTIELLO (Capogruppo RTP) - dr. arch. Michele Carfuccio, dr. arch. Donato Ficetola, dr. arch. Paola D'Onofrio
STUDIO GEOLOGICO : dr. geol. Antonio Toscano
STUDIO AGRONOMICO : dr. agr. Angelo Iride
ZONIZZAZIONE ACUSTICA : prof. Gennaro Lepore

Collaboratori Studiocastiello: arch. Pierfrancesco Rossi - arch. Annalisa Ciriello - arch. Raffaele Maria - Luciano Biondi

ing. Francesco Ludisio
(Responsabile dell'Area Tecnica)
(RUP)

dr.Arch. Pio Castiello
(Capogruppo RTP)

2013